



ANTONIO PANZUTO

Progetto scenografico:

L'INTERVISTA

di Natalia Ginzburg

TAVOLE TECNICHE



produzione
TEATRO ELISEO 2009

regia
VALERIO BINASCO

scenografia
ANTONIO PANZUTO

luci
PASQUALE MARI
aiuto scenografo
ALBERTO NONNATO



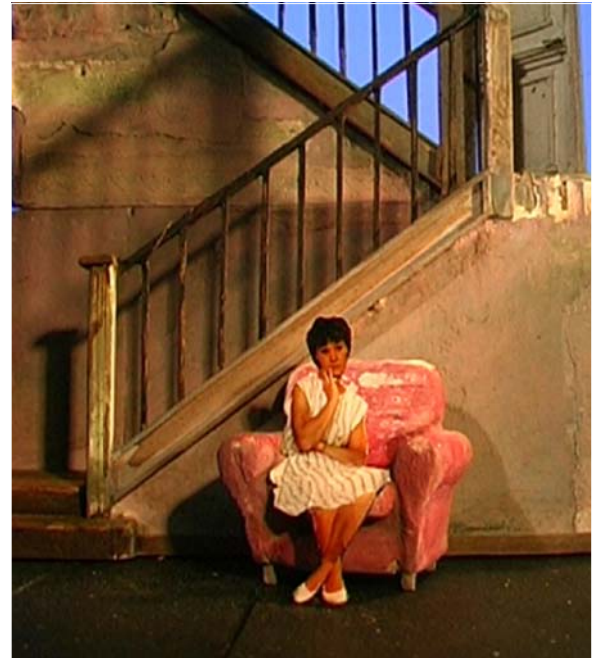
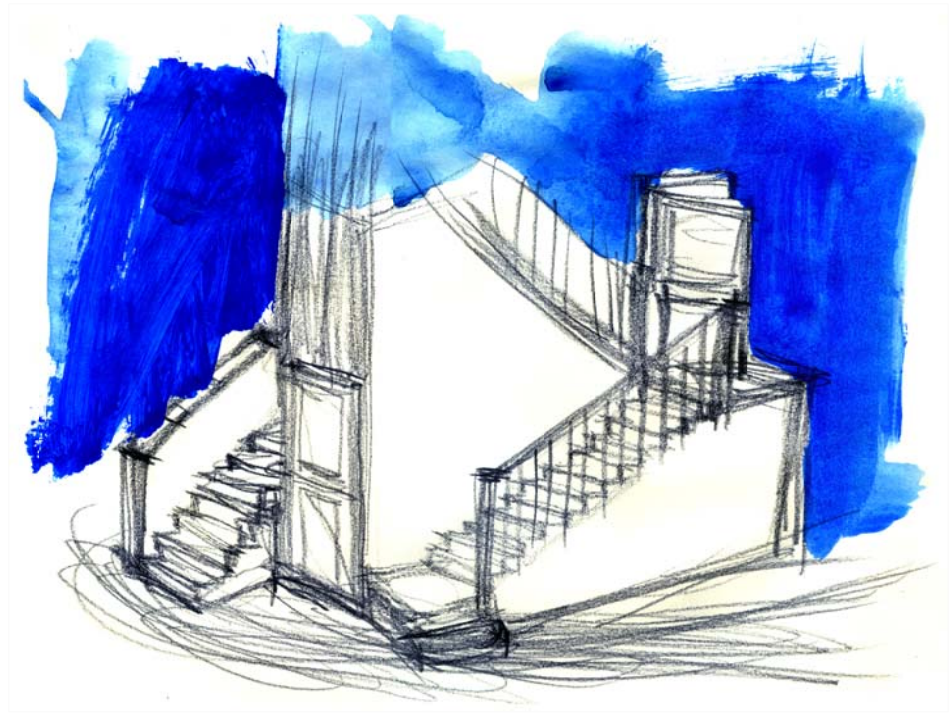

ANTONIO PANZUTO

Progetto scenografico:

L'INTERVISTA

di NATALIA GINZBURG

produzione
TEATRO ELISEO
Roma 2009

regia
VALERIO BINASCO

scenografia
ANTONIO PANZUTO

luci
PASQUALE MARI

aiuto scenografo
ALBERTO NONNATO

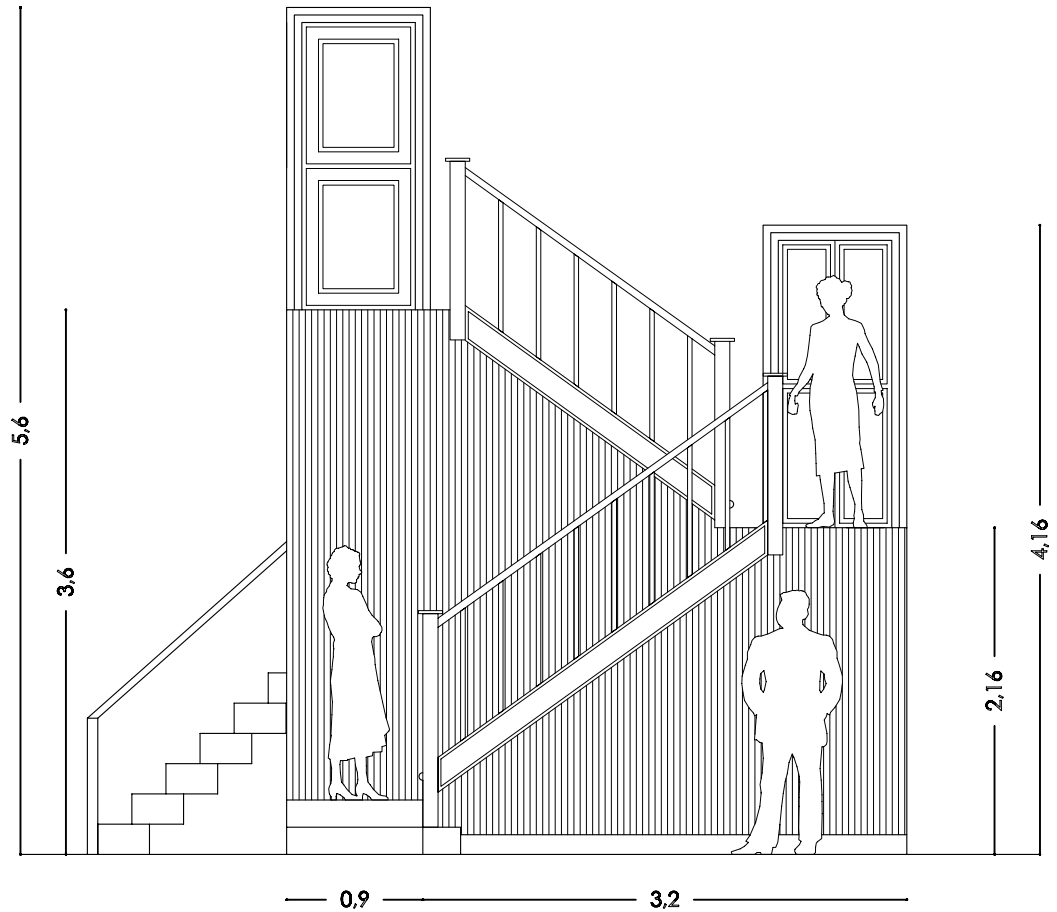
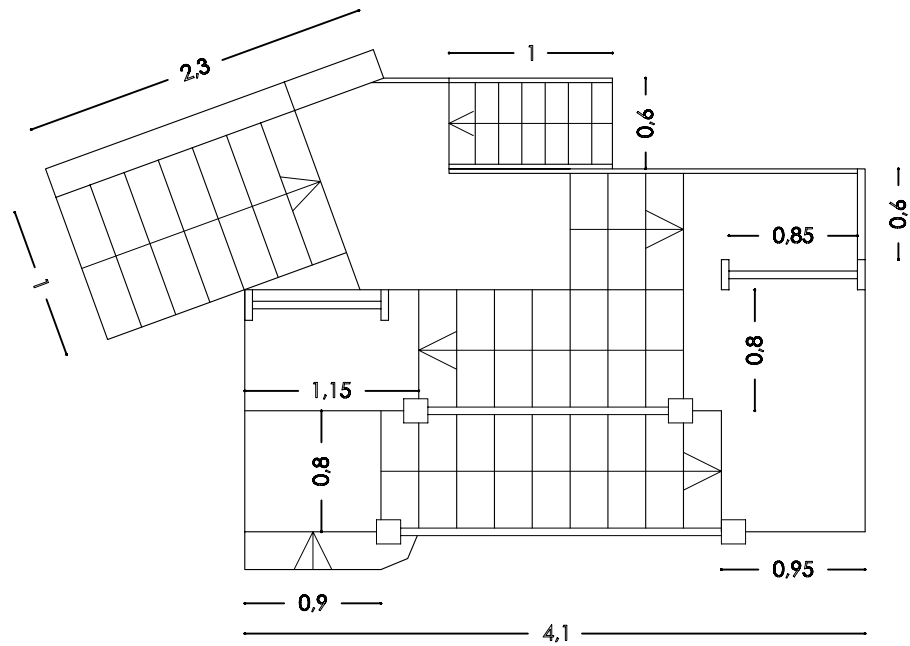

PIANTA E PROSPETTO DELLA SCENA

ANTONIO PANZUTO

Progetto scenografico:

L'INTERVISTA

di NATALIA GINZBURG

produzione
TEATRO ELISEO
Roma 2009

regia
VALERIO BINASCO

scenografia
ANTONIO PANZUTO

luci
PASQUALE MARI

aiuto scenografo
ALBERTO NONNATO

0,35

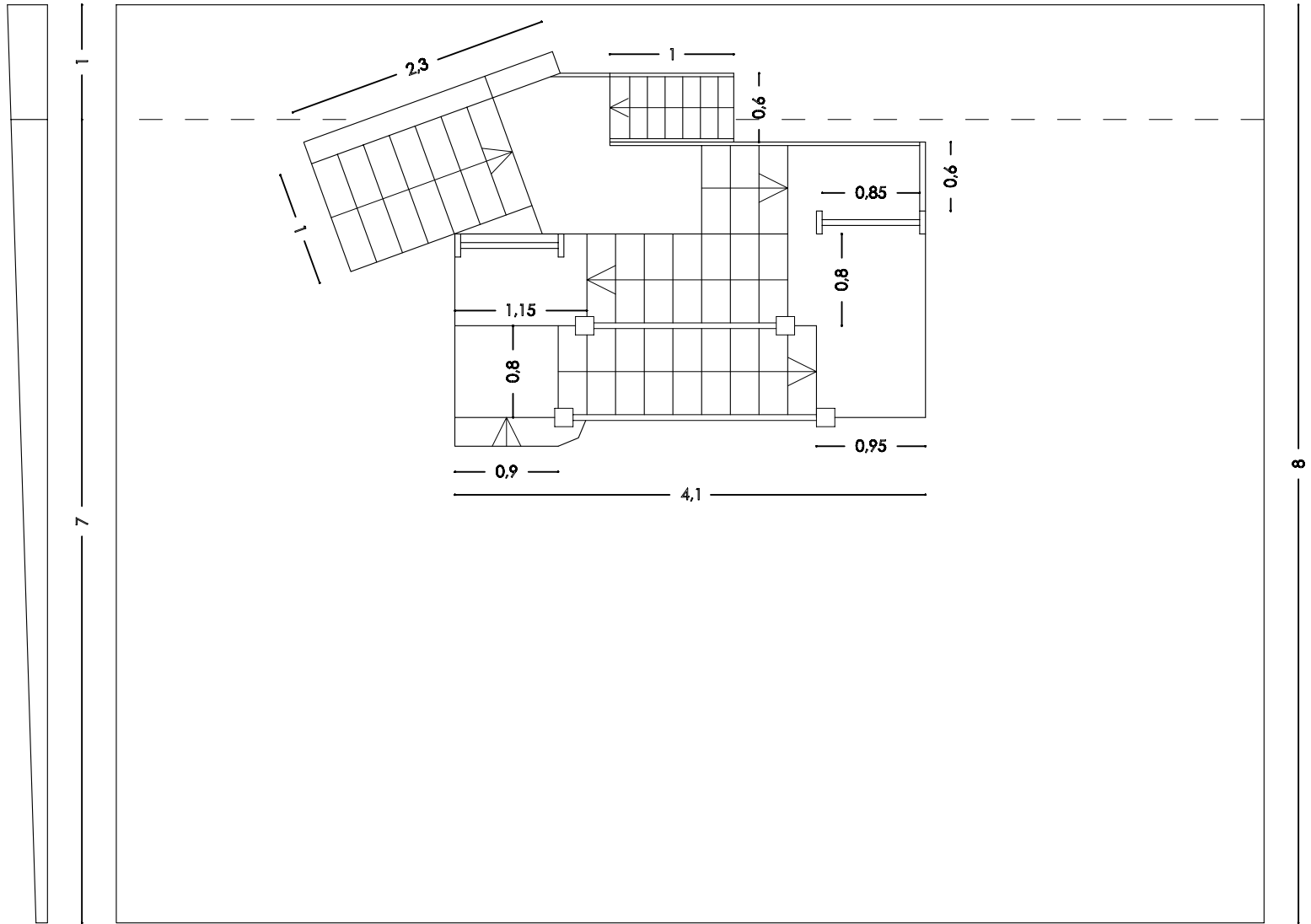

PIANTA DELLA SCENA CON
PEDANA PRATICABILE

0,1

10

ANTONIO PANZUTO

Progetto scenografico:

L'INTERVISTA

di NATALIA GINZBURG

produzione
TEATRO ELISEO
Roma 2009

regia
VALERIO BINASCO

scenografia
ANTONIO PANZUTO

luci
PASQUALE MARI

aiuto scenografo
ALBERTO NONNATO

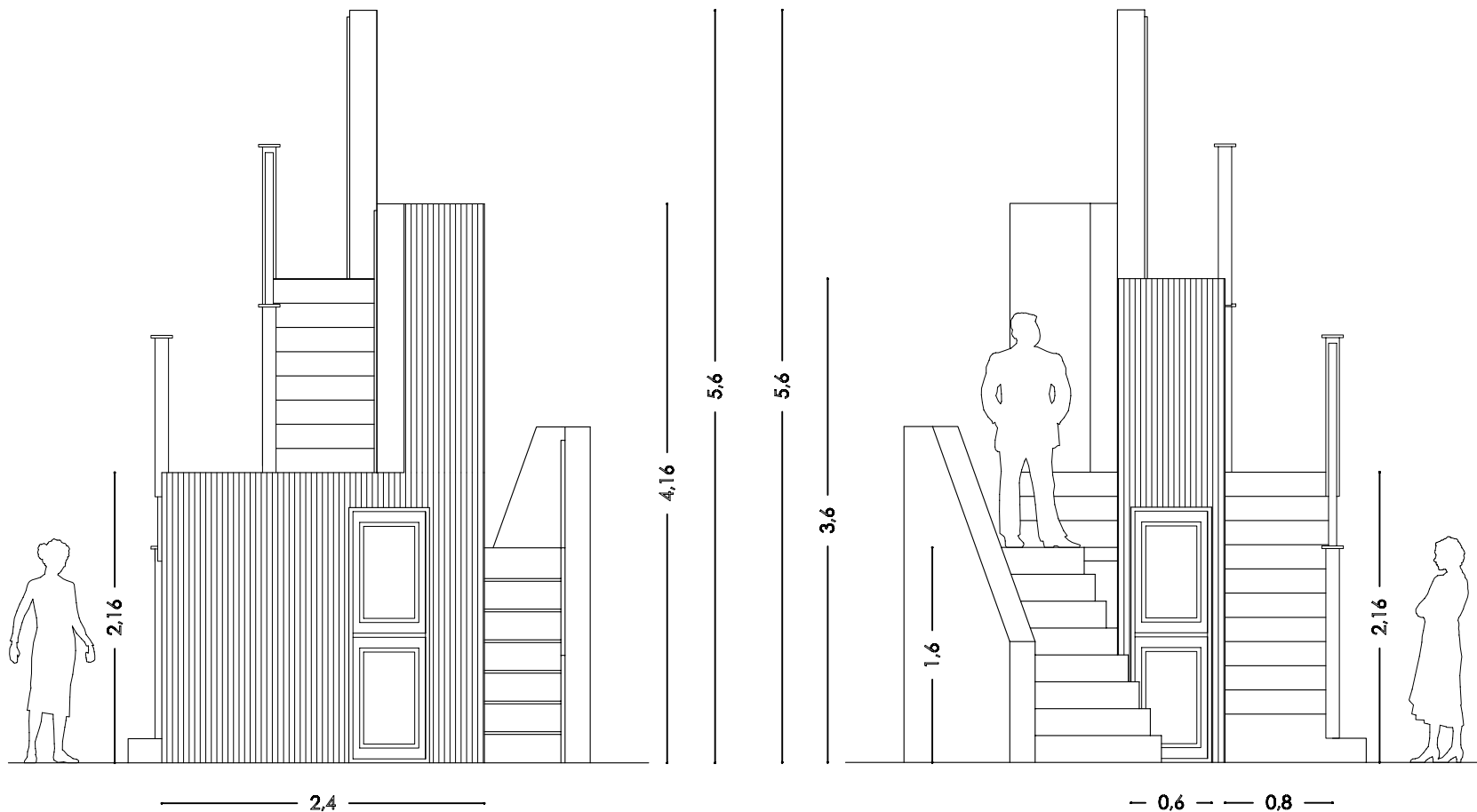

PROSPETTI LATERALI DELLA SCENA

ANTONIO PANZUTO

Progetto scenografico:

L'INTERVISTA

di NATALIA GINZBURG

produzione
TEATRO ELISEO
Roma 2009

regia
VALERIO BINASCO

scenografia
ANTONIO PANZUTO

luci
PASQUALE MARI

aiuto scenografo
ALBERTO NONNATO

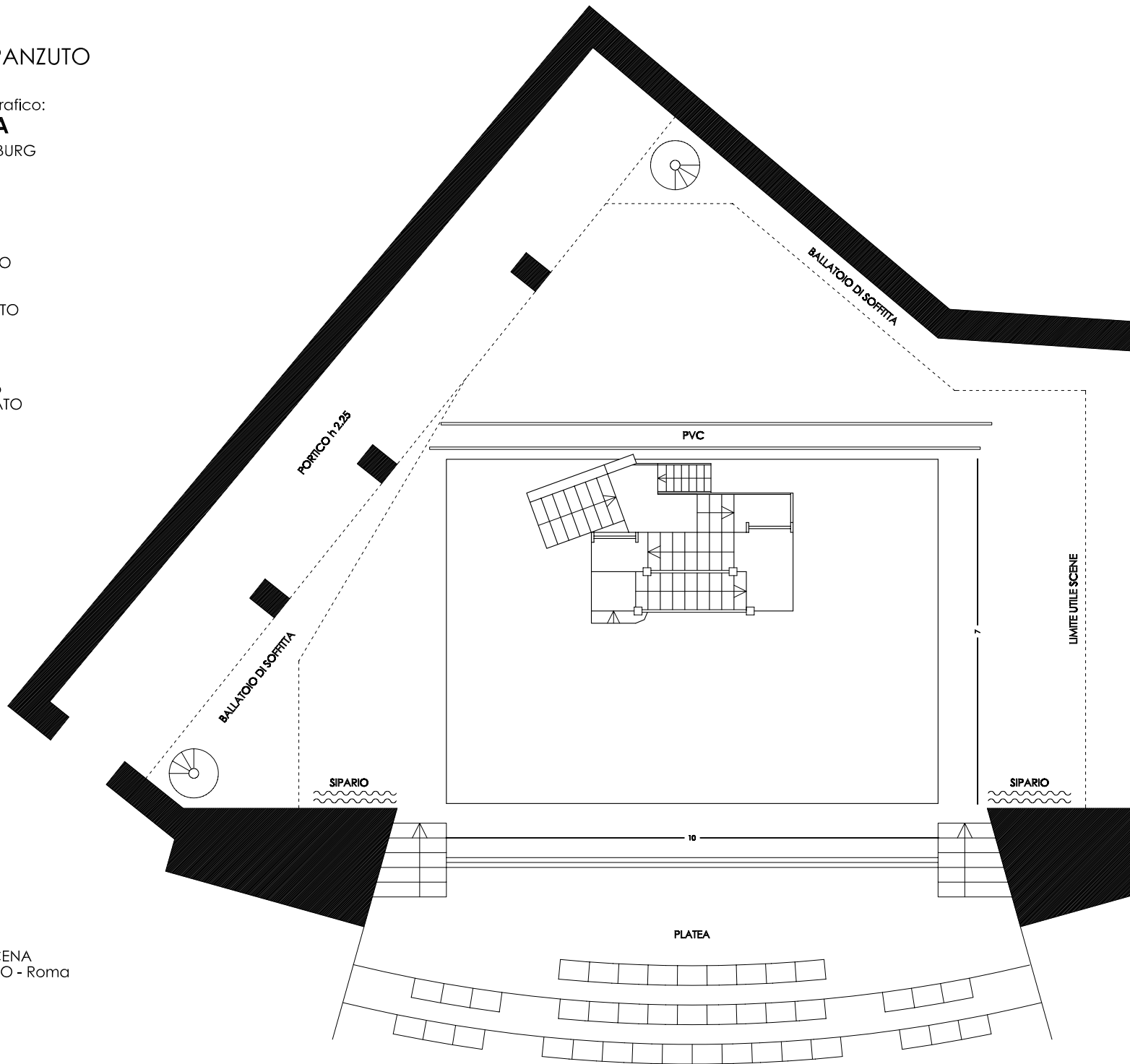

PIANTA DELLA SCENA
NEL TEATRO ELISEO - Roma

ANTONIO PANZUTO

Progetto scenografico:

L'INTERVISTA

di NATALIA GINZBURG

produzione
TEATRO ELISEO
Roma 2009

regia
VALERIO BINASCO

scenografia
ANTONIO PANZUTO

luci
PASQUALE MARI

aiuto scenografo
ALBERTO NONNATO

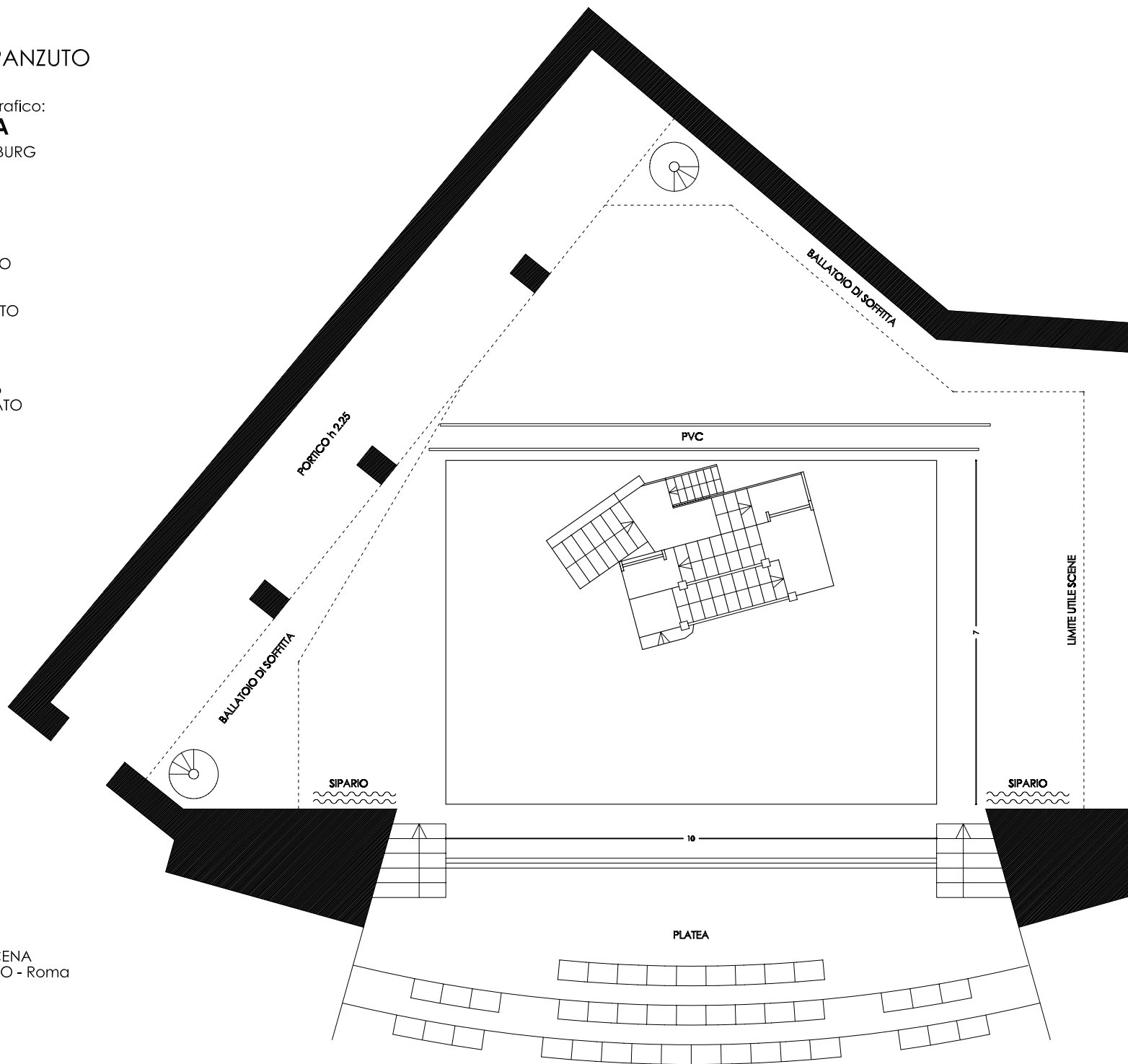

PIANTA DELLA SCENA
NEL TEATRO ELISEO - Roma

ANTONIO PANZUTO

Progetto scenografico:

L'INTERVISTA

di NATALIA GINZBURG

produzione
TEATRO ELISEO
Roma 2009

regia
VALERIO BINASCO

scenografia
ANTONIO PANZUTO

luci
PASQUALE MARI

aiuto scenografo
ALBERTO NONNATO

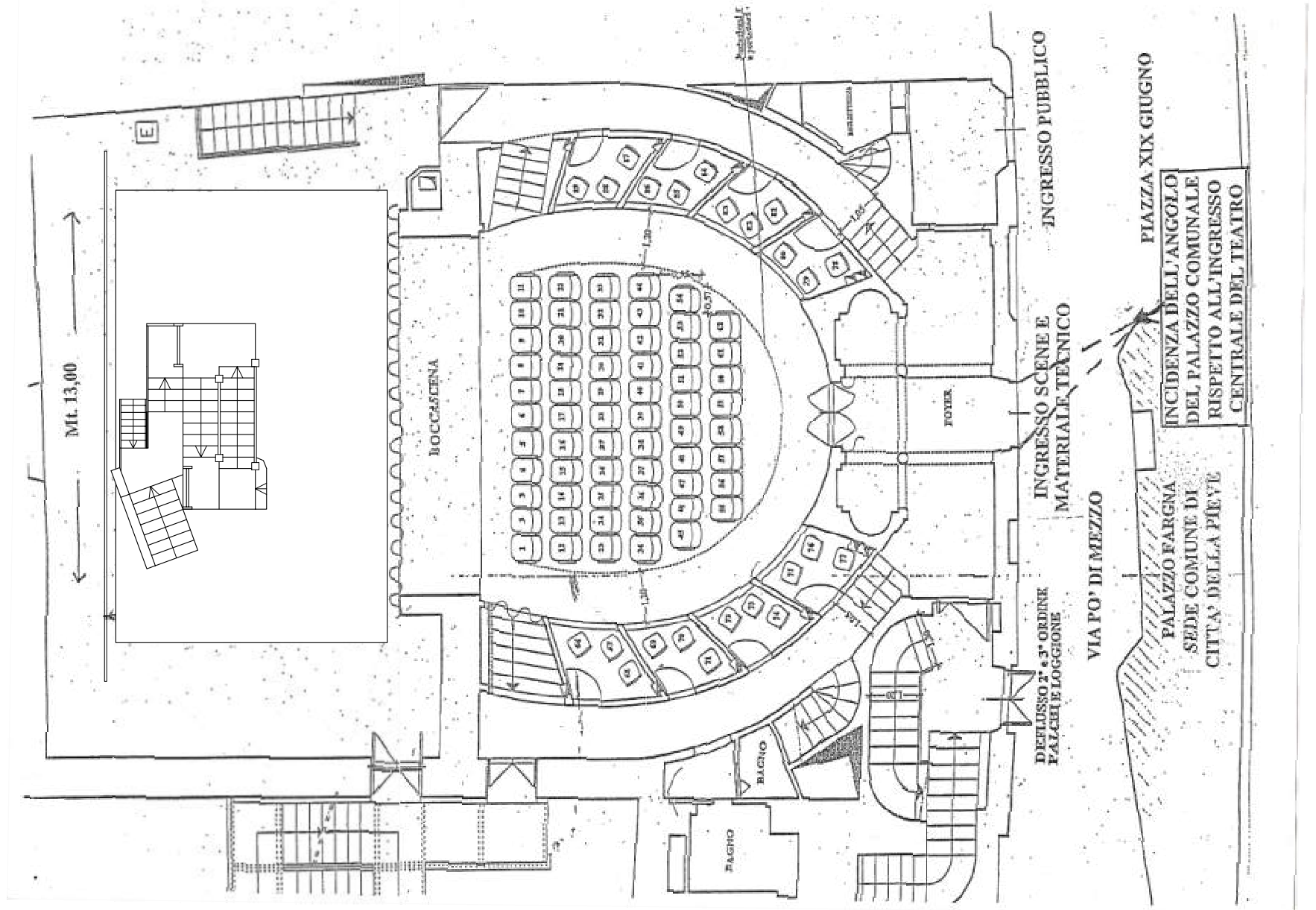

PIANTA DELLA SCENA
NEL TEATRO COMUNALE
di CITTA' DELLA PIEVE

ANTONIO PANZUTO

Progetto scenografico:

L'INTERVISTA

di NATALIA GINZBURG

produzione
TEATRO ELISEO
Roma 2009

regia
VALERIO BINASCO

scenografia
ANTONIO PANZUTO

luci
PASQUALE MARI

aiuto scenografo
ALBERTO NONNATO

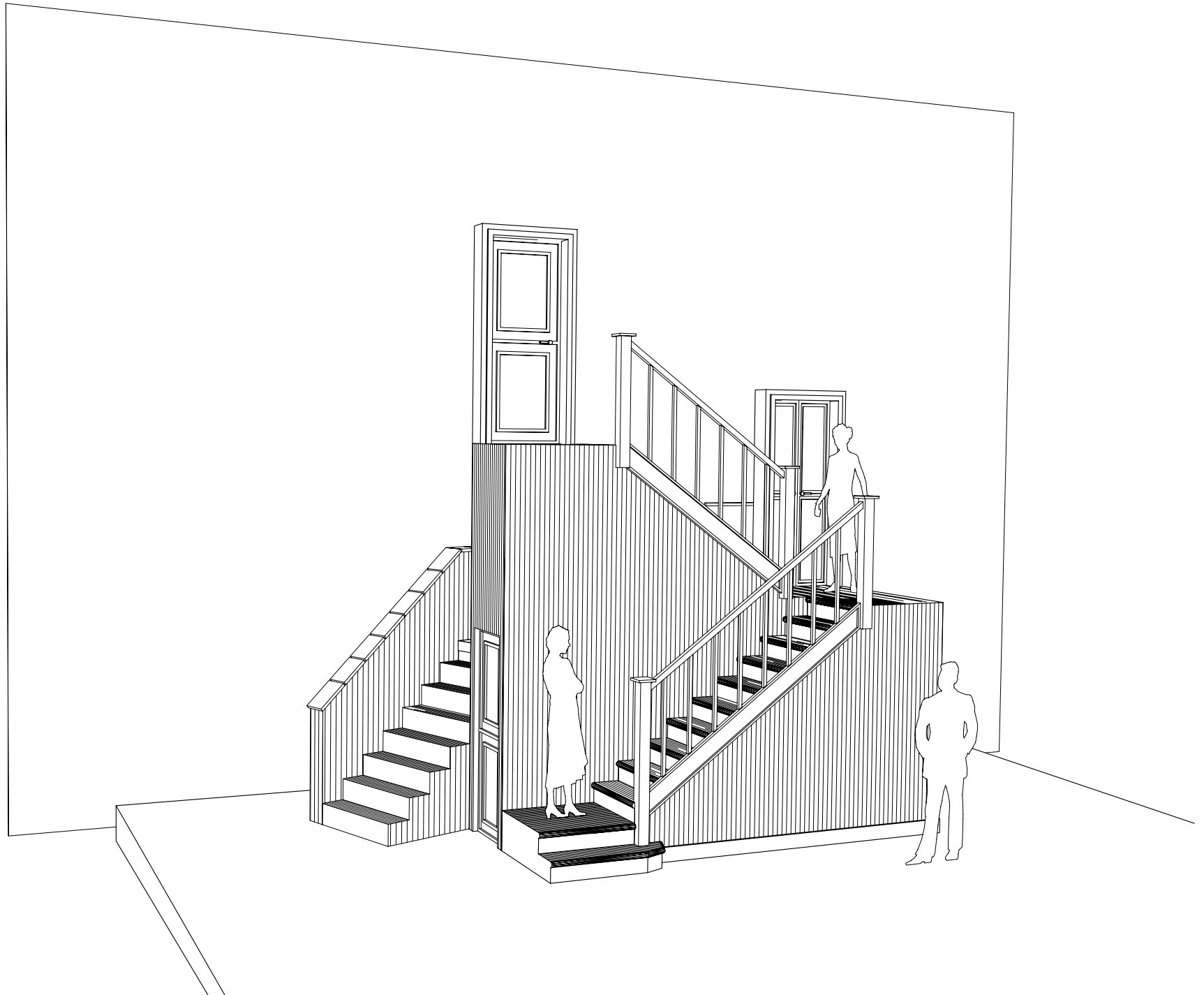

VISTA PROSPETTICA

ANTONIO PANZUTO

Progetto scenografico:

L'INTERVISTA

di NATALIA GINZBURG

produzione
TEATRO ELISEO
Roma 2009

regia
VALERIO BINASCO

scenografia
ANTONIO PANZUTO

luci
PASQUALE MARI

aiuto scenografo
ALBERTO NONNATO

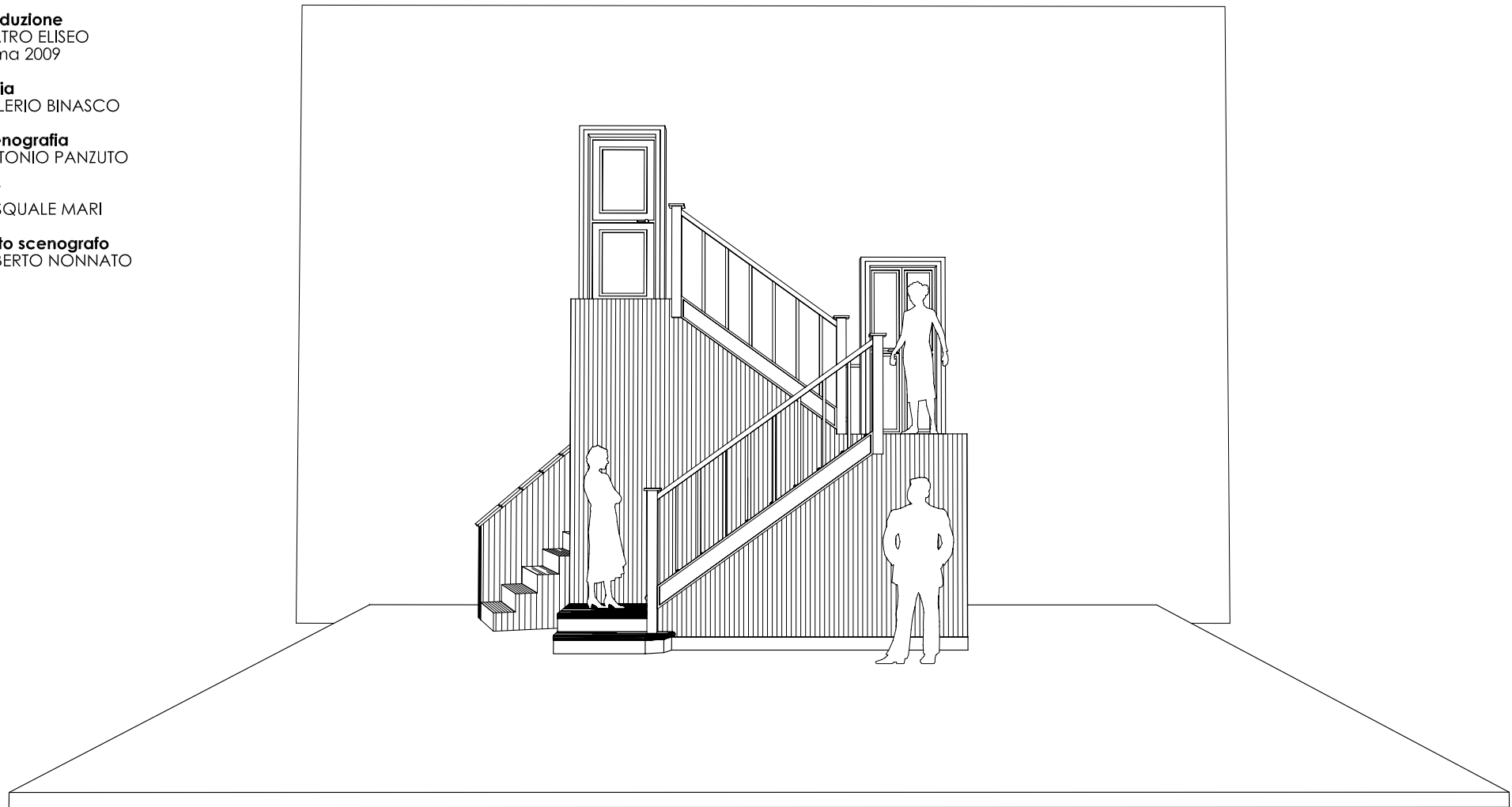

VISTA PROSPETTICA

ANTONIO PANZUTO

Progetto scenografico:

L'INTERVISTA

di NATALIA GINZBURG

produzione
TEATRO ELISEO
Roma 2009

regia
VALERIO BINASCO

scenografia
ANTONIO PANZUTO

luci
PASQUALE MARI

aiuto scenografo
ALBERTO NONNATO

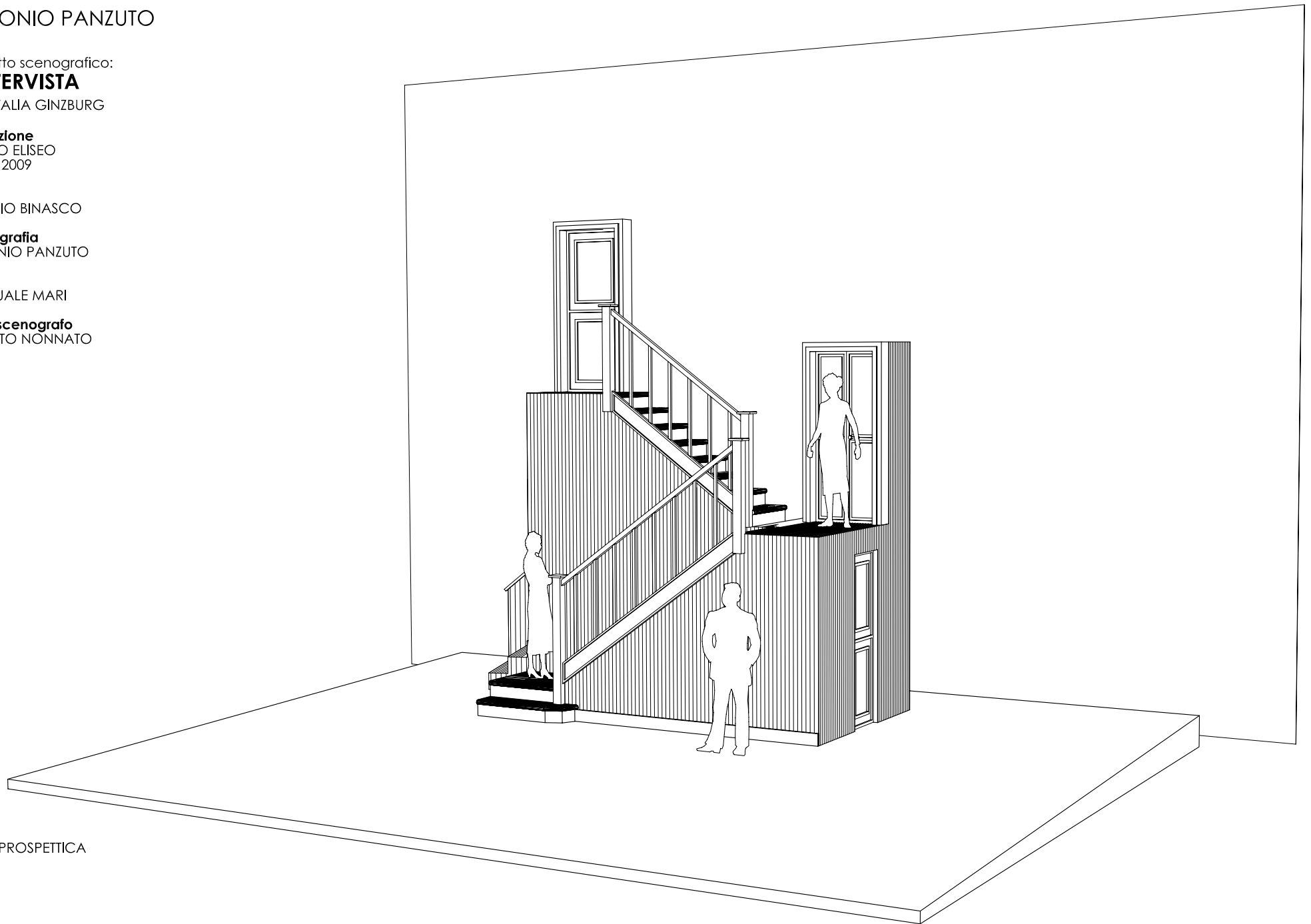

VISTA PROSPETTICA