

ANTONIO PANZUTO

Progetto scenografico:  
**E LA NOTTE CANTA**

di Jon Fosse

PIANTE E VISTE PROSPETTICHE

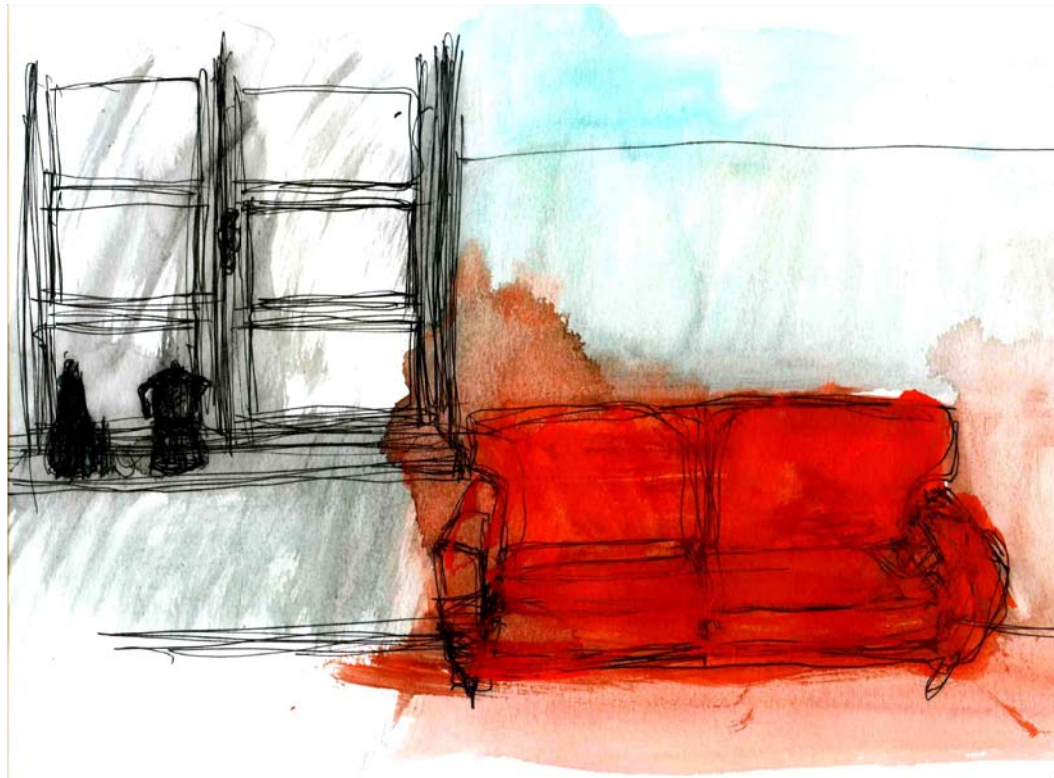

**produzione**  
TEATROdiROMA 2008

**regia**  
VALERIO BINASCO

**scenografia**  
ANTONIO PANZUTO

**aiuto scenografo**  
ALBERTO NONNATO

**realizzazioni scenotecniche**  
ASD n.1 di VALENTINO DAMIANI  
Pollenza (Macerata)







ANTONIO PANZUTO

Progetto scenografico:  
**E LA NOTTE CANTA**

di Jon Fosse

PIANTA della scena nella SALA A  
TEATRO INDIA ROMA

produzione  
TEATRO di ROMA 2008

regia  
VALERIO BINASCO

scenografia  
ANTONIO PANZUTO

aiuto scenografo  
ALBERTO NONNATO

realizzazioni scenotecniche  
ASD n.1  
di VALENTINO DAMIANI  
Pollenza (Macerata)

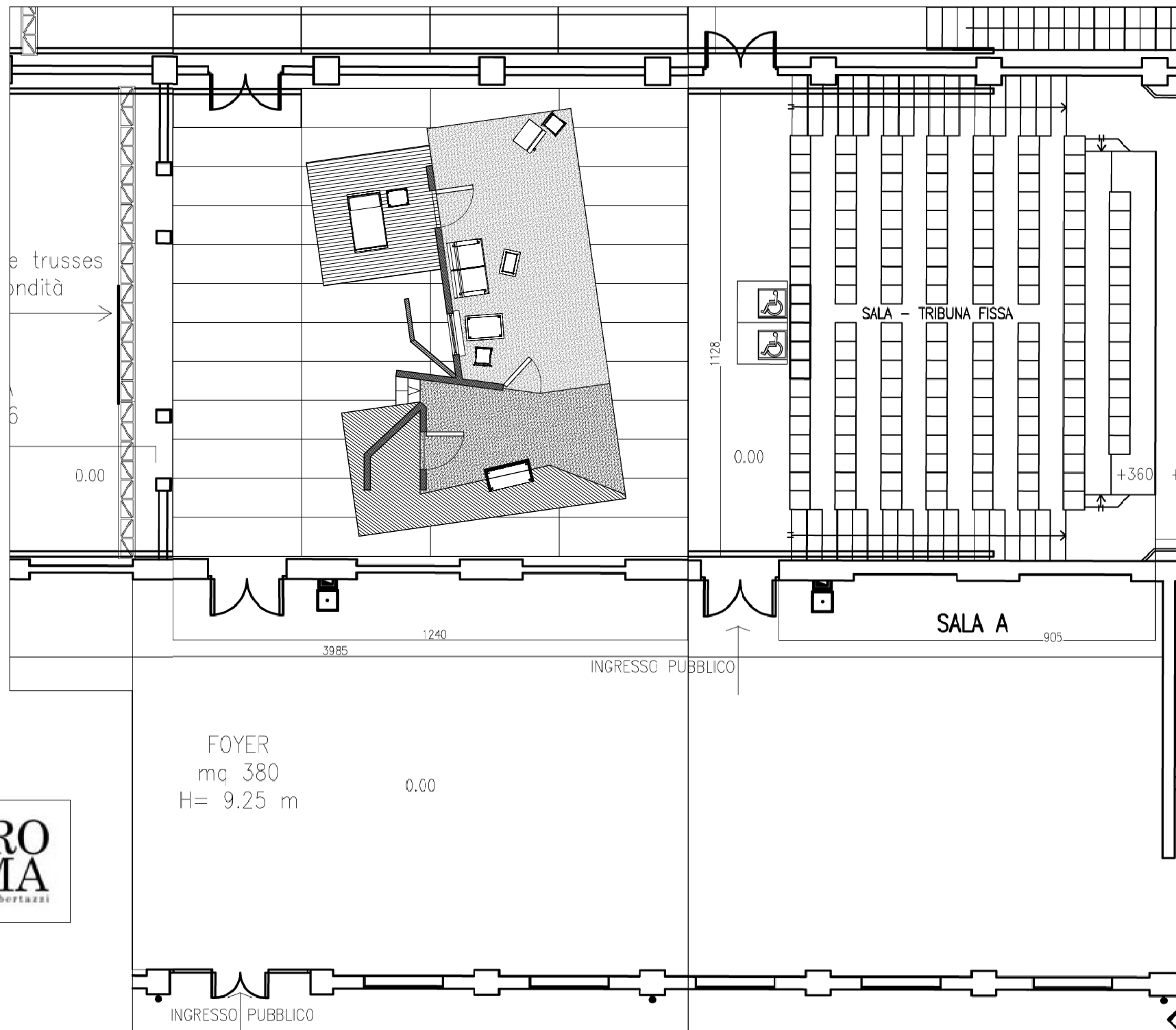

ANTONIO PANZUTO

Progetto scenografico:  
**E LA NOTTE CANTA**

di Jon Fosse

PIANTA della scena  
con quotature

produzione  
TEATROdiROMA 2008

regia  
VALERIO BINASCO

scenografia  
ANTONIO PANZUTO

aiuto scenografo  
ALBERTO NONNATO

realizzazioni scenotecniche  
ASD n.1  
di VALENTINO DAMIANI  
Pollenza (Macerata)

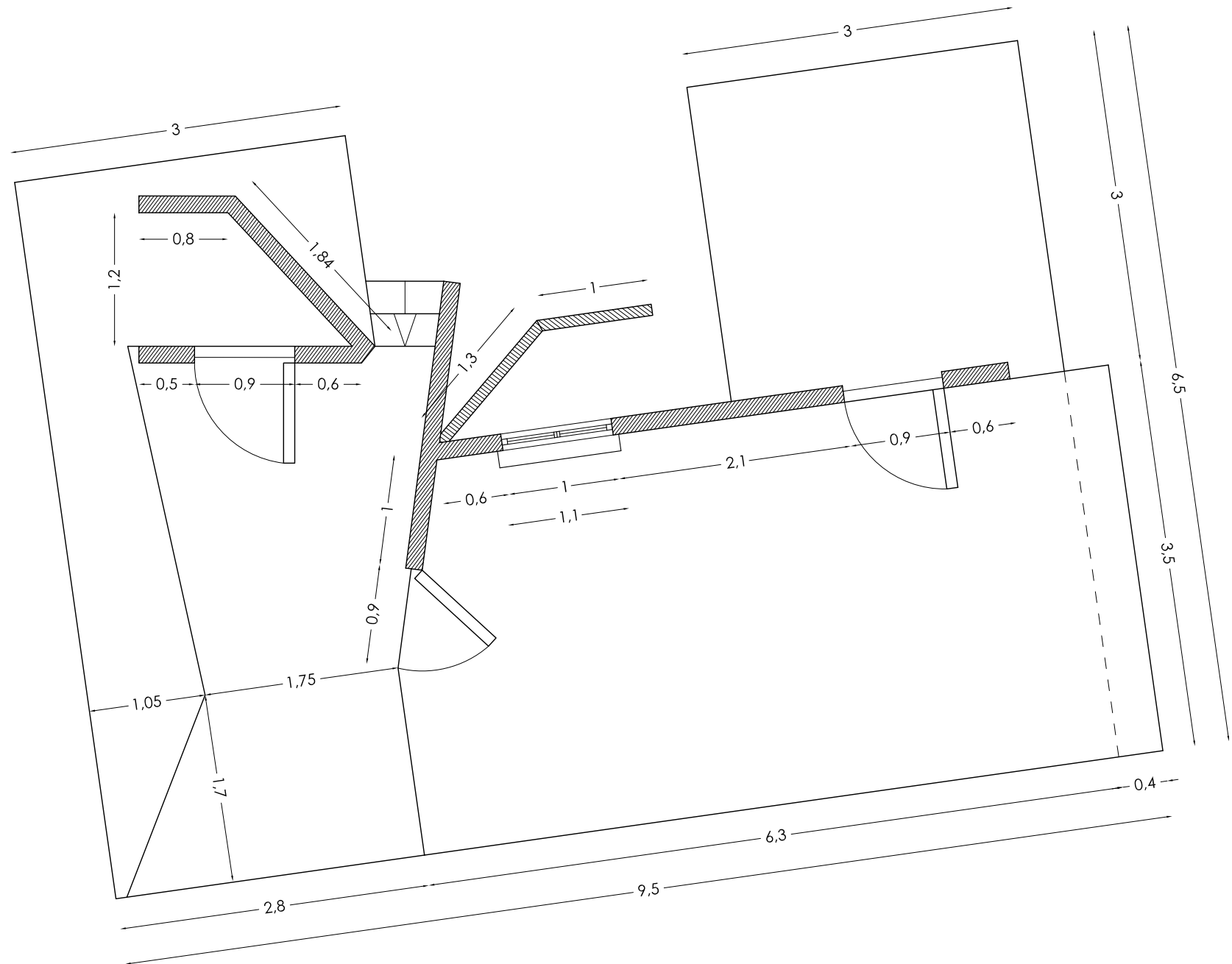

ANTONIO PANZUTO

Progetto scenografico:

## E LA NOTTE CANTA

di Jon Fosse

PIANTA della scena  
con pavimentazioni e arredi

**produzione**  
TEATROdiROMA 2008

**regia**  
VALERIO BINASCO

**scenografia**  
ANTONIO PANZUTO

**aiuto scenografo**  
ALBERTO NONNATO

**realizzazioni scenotecniche**  
ASD n.1  
di VALENTINO DAMIANI  
Pollenza (Macerata)

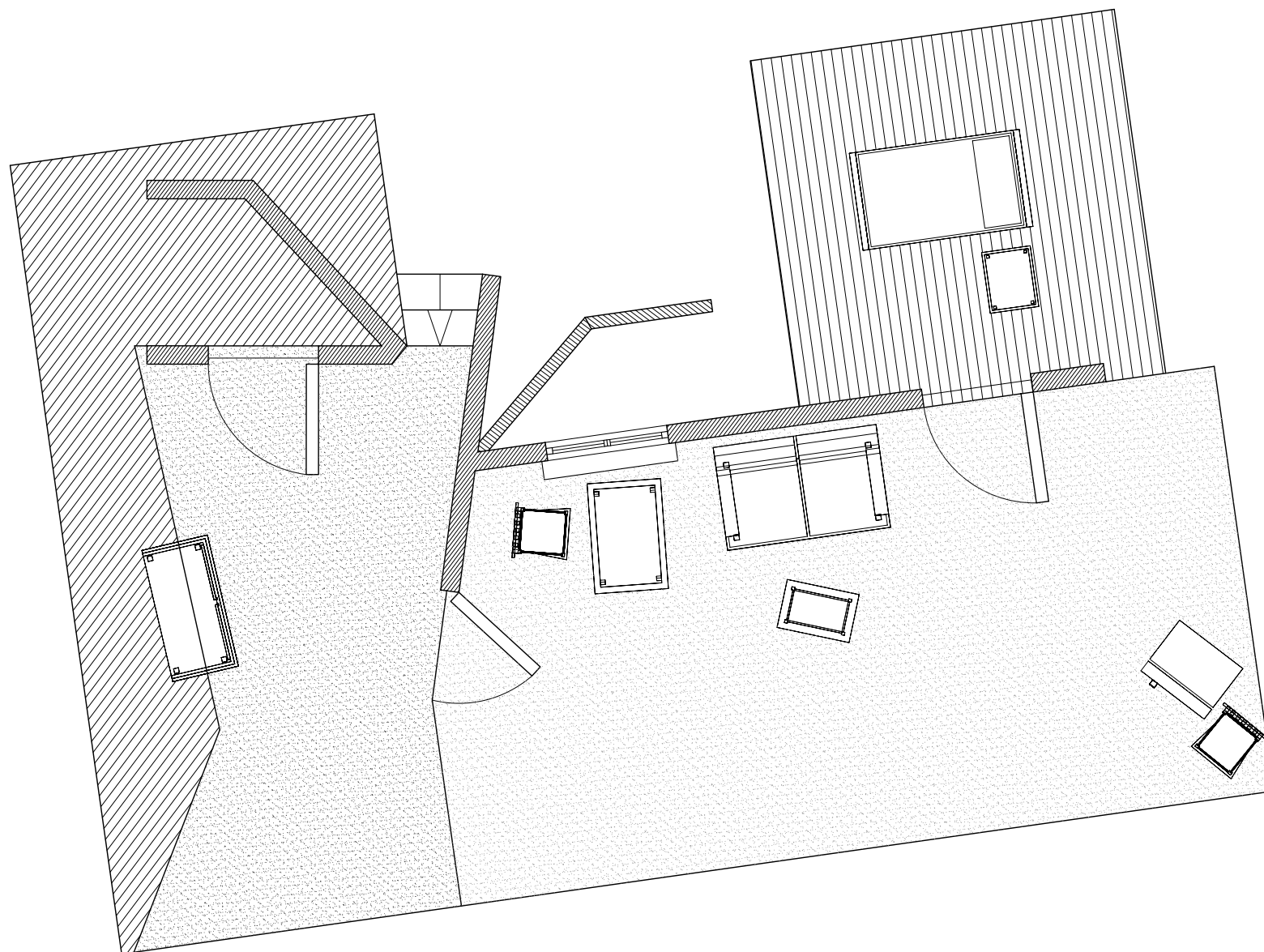

ANTONIO PANZUTO

Progetto scenografico:

## E LA NOTTE CANTA

di Jon Fosse

VISTA PROSPETICA

**produzione**  
TEATROdiROMA 2008

**regia**  
VALERIO BINASCO

**scenografia**  
ANTONIO PANZUTO

**aiuto scenografo**  
ALBERTO NONNATO

**realizzazioni scenotecniche**  
ASD n.1  
di VALENTINO DAMIANI  
Pollenza (Macerata)

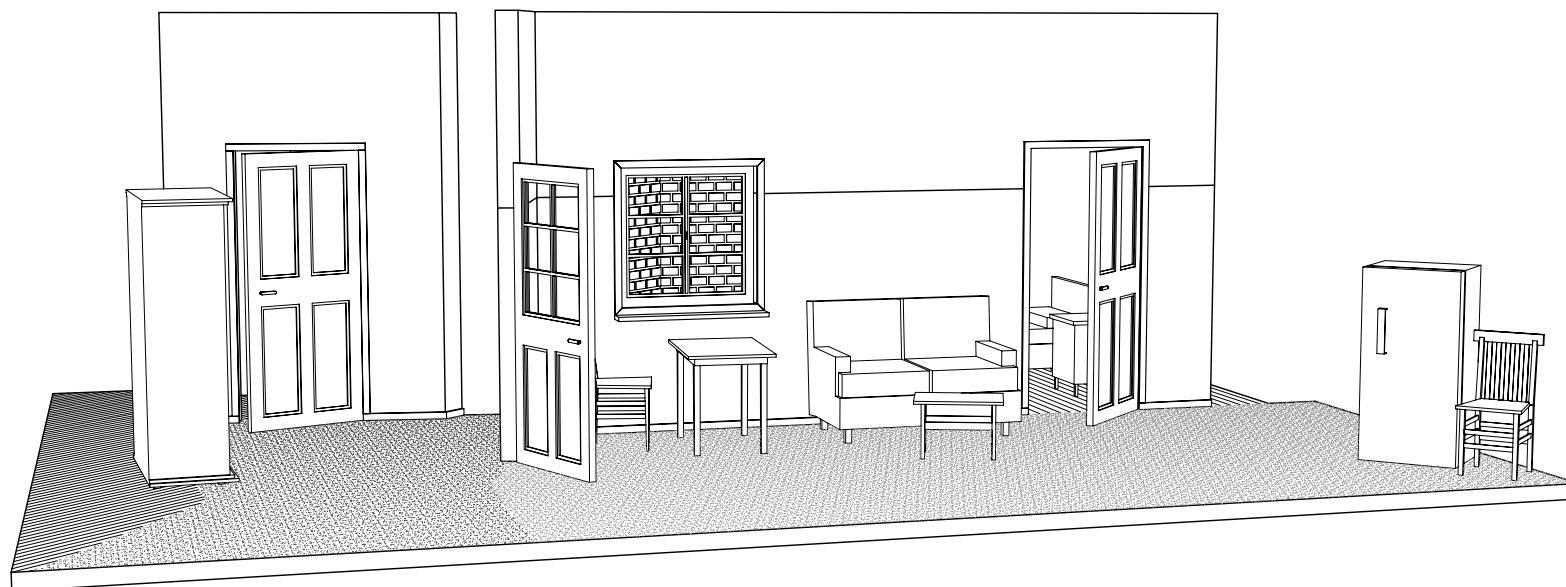

ANTONIO PANZUTO

Progetto scenografico:

## E LA NOTTE CANTA

di Jon Fosse

VISTA PROSPETICA

**produzione**  
TEATROdiROMA 2008

**regia**  
VALERIO BINASCO

**scenografia**  
ANTONIO PANZUTO

**aiuto scenografo**  
ALBERTO NONNATO

**realizzazioni scenotecniche**  
ASD n.1  
di VALENTINO DAMIANI  
Pollenza (Macerata)

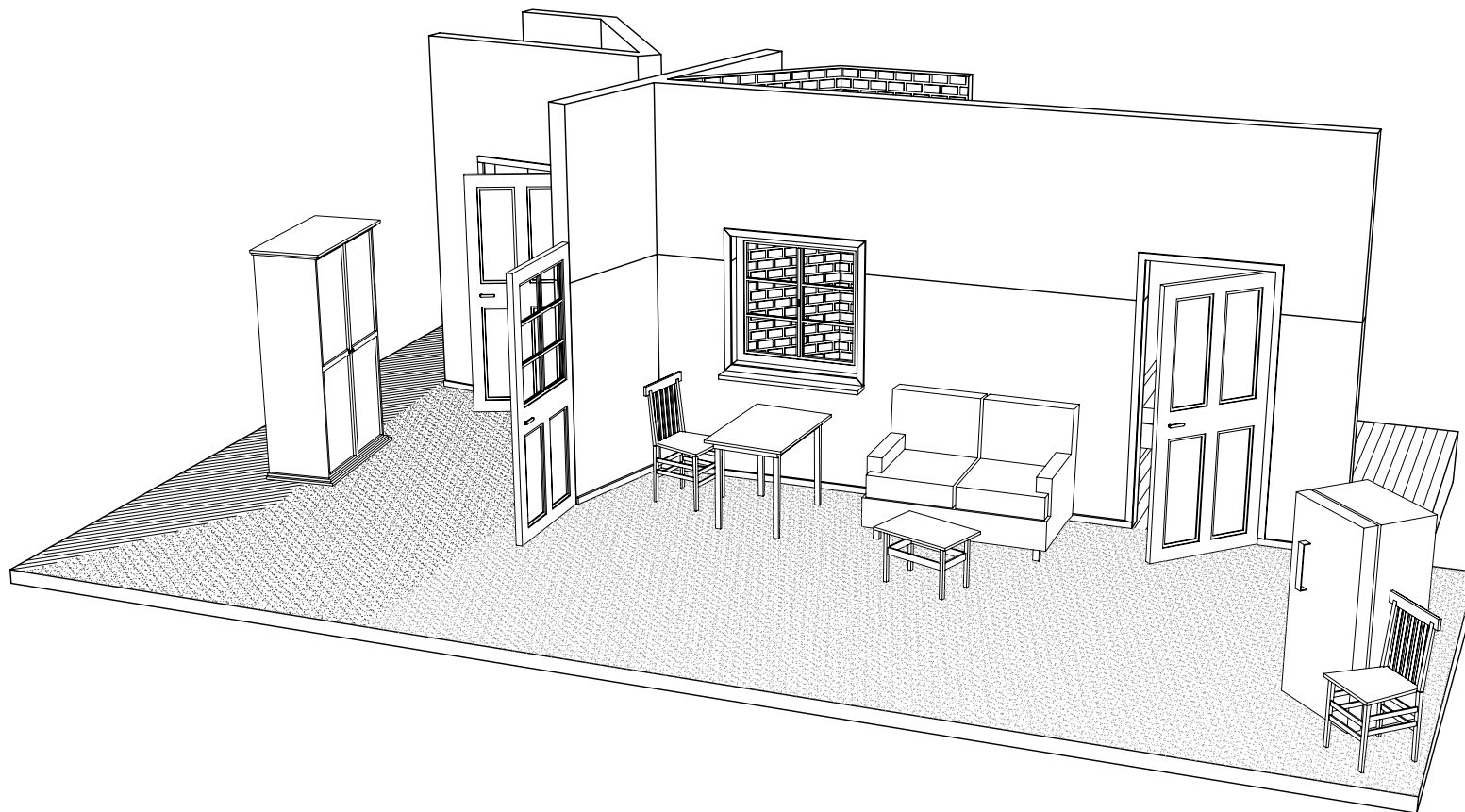

ANTONIO PANZUTO

Progetto scenografico:

## E LA NOTTE CANTA

di Jon Fosse

VISTA PROSPETICA

**produzione**  
TEATROdiROMA 2008

**regia**  
VALERIO BINASCO

**scenografia**  
ANTONIO PANZUTO

**aiuto scenografo**  
ALBERTO NONNATO

**realizzazioni scenotecniche**  
ASD n.1  
di VALENTINO DAMIANI  
Pollenza (Macerata)

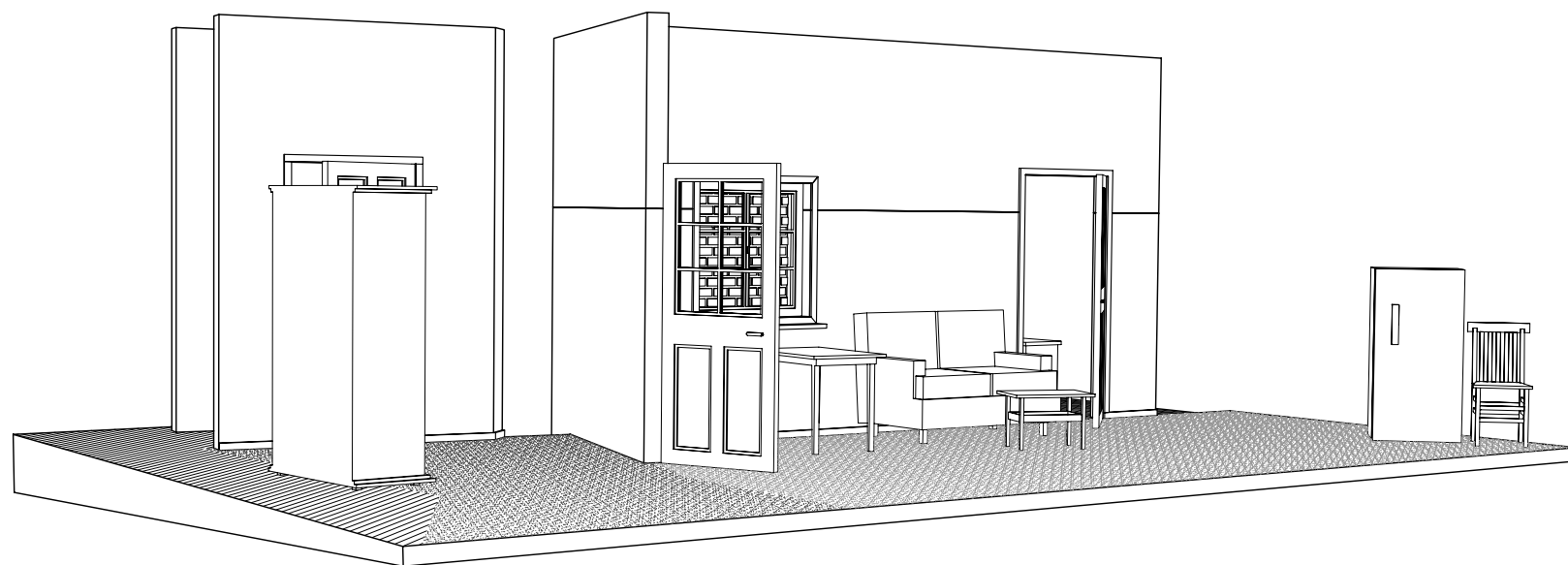



ANTONIO PANZUTO

Progetto scenografico:

## E LA NOTTE CANTA

di Jon Fosse

VISTA PROSPETICA

**produzione**  
TEATROdiROMA 2008

**regia**  
VALERIO BINASCO

**scenografia**  
ANTONIO PANZUTO

**aiuto scenografo**  
ALBERTO NONNATO

**realizzazioni scenotecniche**  
ASD n.1  
di VALENTINO DAMIANI  
Pollenza (Macerata)

